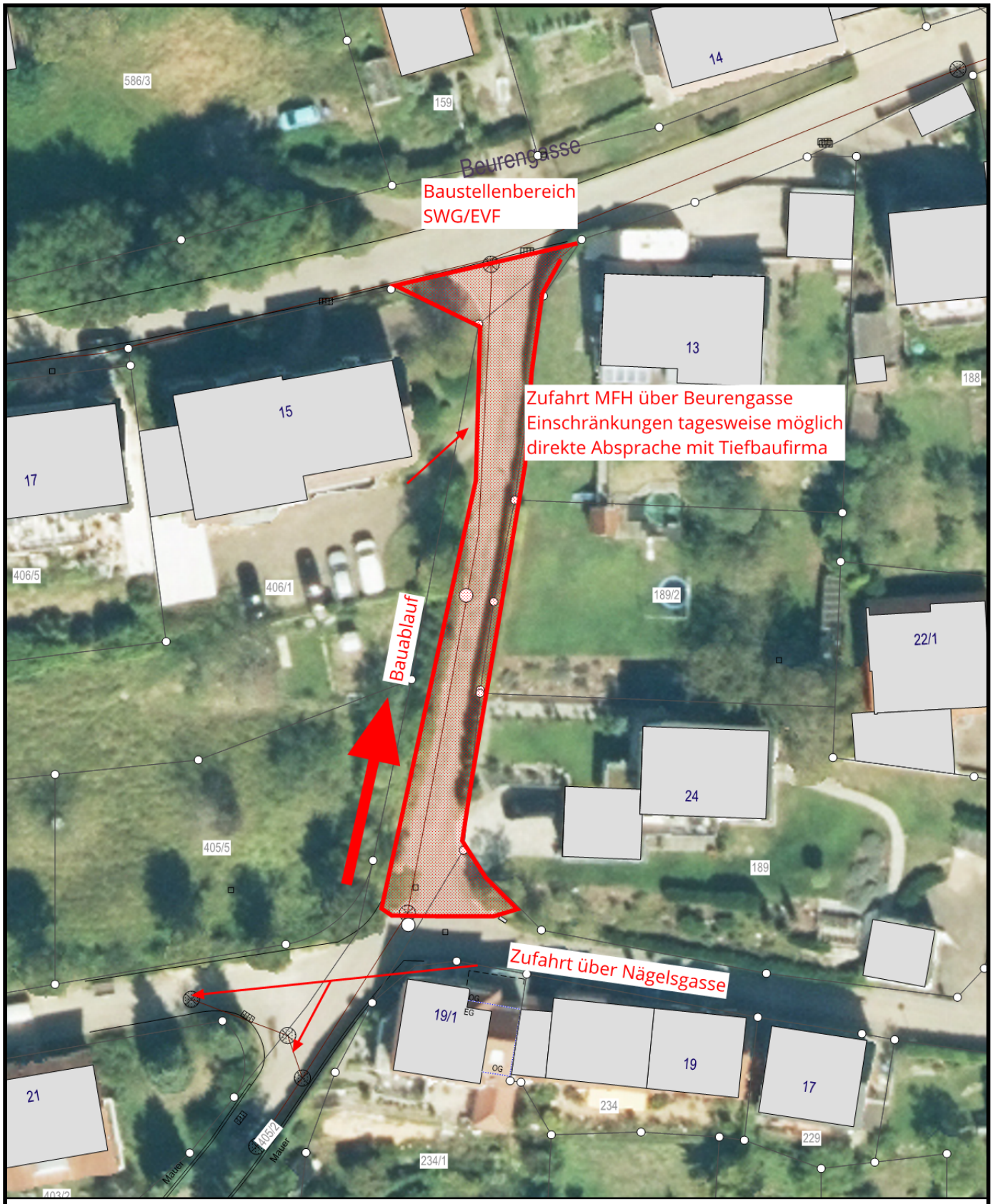

Telefonnummer im Notfall 0800-6101-767

Stadtwerke Göppingen

Großeislinger Straße 30
73033 Göppingen
Telefon 07161-6101-177
internetplanauskunft@evf.de
www.evf.de

N

Planauskunft: GP-Hohenstaufen, Nägelsgasse

Planwerk: Luftbild, Kataster

Maßstab: 1 : 500

Die Leitungen können in Lage und Höhe vom Plan abweichen. Sie sind ggf. durch Suchschlitze zu kontrollieren.
Hinweis zum Schutz unterirdischer Leitungen beachten!
Gültigkeit der Planauskunft 1 Monat.

Aktualität der Katasterflurstücke März 2026

Stand: 22.09.2026

Ersteller: Gairing, Rainer